171112052199

检 测 报 告

Test Report

德中检（2023）测字第 03198 号

项 目 名 称：2023 年 03 月 30 日自行委托检测（噪声）

委 托 单 位：浙江润禾有机硅新材料有限公司（二厂）

德清中天环科检测有限公司

说　明

一、本报告无批准人签名，或涂改，或未加盖德清中天环科检测有限公司红色检验检测专用章无效；

二、本报告部分复制，或完整复制后未在封面及骑缝处加盖本公司红色检验检测专用章均无效；

三、未经同意本报告不得用于广告宣传；

四、由委托方采样送检的样品，本报告只对来样负责；

五、委托方若对本报告有异议，请于收到报告之日起十个工作日内向本公司提出，微生物检测结果不做复检。

德清中天环科检测有限公司

地址：湖州市德清县长虹东街 345 号科创园 2 号楼 2 楼

邮编：313200

电话：0572-8838178

传真：0572-8067878

检 测 报 告

报告编号：德中检（2023）测字第 03198 号

项目名称	2023 年 03 月 30 日自行委托检测（噪声）		
委托单位	浙江润禾有机硅新材料有限公司（二厂）	委托单位地址	浙江德清经济开发区长虹东街伟业路 136 号
受检单位	浙江润禾有机硅新材料有限公司（二厂）	受检单位地址	浙江德清经济开发区长虹东街伟业路 136 号
采样单位	德清中天环科检测有限公司	采样单位地址	德清县阜溪街道长虹东街 345 号
来样方式	现场测试	来样日期	2023 年 03 月 30 日
检测日期	2023 年 03 月 30 日		
采样依据	/		
项目类别	检测项目	检测标准	
噪声	工业企业厂界环境噪声	工业企业厂界环境噪声排放标准 GB 12348-2008	
主要检测仪器设备	AWA6228+型多功能声级计 DZJ-YQ-B002-01		
评价依据	/		
评价结论	/		
备注	/		

编制人：邓海莲 **审核人：** **批准人：** **（授权签字人）**

批准日期：2023.4.3

检 测 报 告

企业厂界环境噪声检测结果

检测日期	检测项目	测点编号	测点位置	测量时间	主要声源	测量值（dB(A)）
2023-03-30	夜间噪声	Z01	厂界东侧	22:41	生产设备	52.0
		Z02	厂界南侧	22:47	生产设备	51.4
		Z03	厂界西侧	22:52	生产设备	54.7
		Z04	厂界北侧	22:55	生产设备	47.8

附图：浙江润禾有机硅新材料有限公司（二厂）厂界环境噪声测点示意图

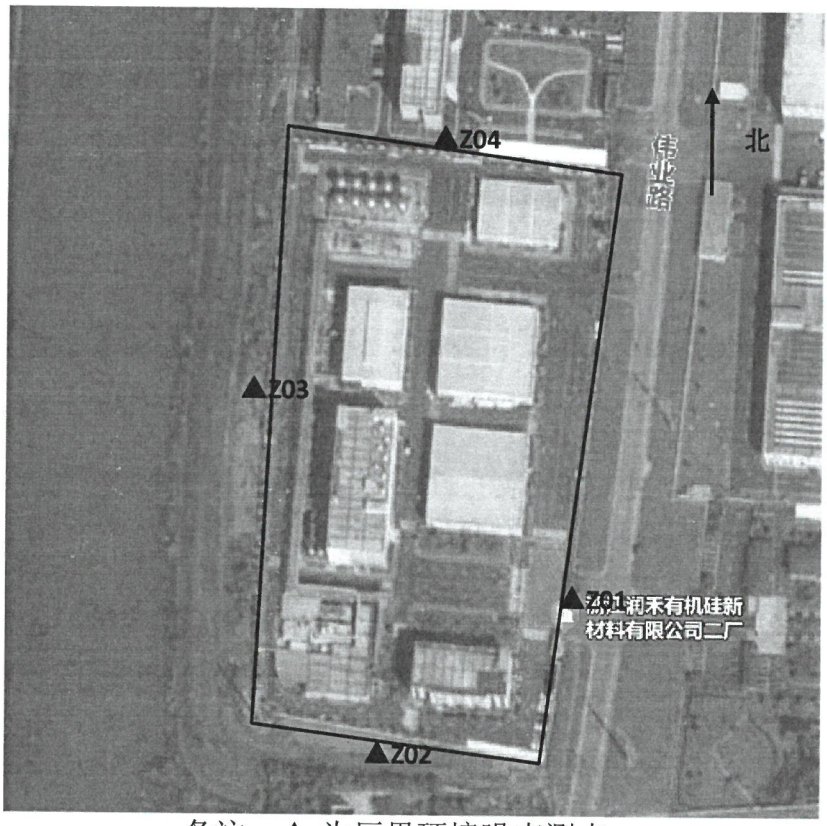

备注：▲-为厂界环境噪声测点。

附表：采样期间气象条件

日期	风向	风速（m/s）	天气
2023 年 03 月 30 日	东南	0.5	阴

* * * * 报 告 结 束 * * * *